

Hochstedt (NDH)



Heutige Kapelle, Kapellenansicht von Südosten



Historische Ansicht der Vorgängerkirche gebaut 1831, in den 60er Jahren abgebrochen, Foto von der Ev. Kirchenverwaltung Nordhausen



Ortsansicht von Süden

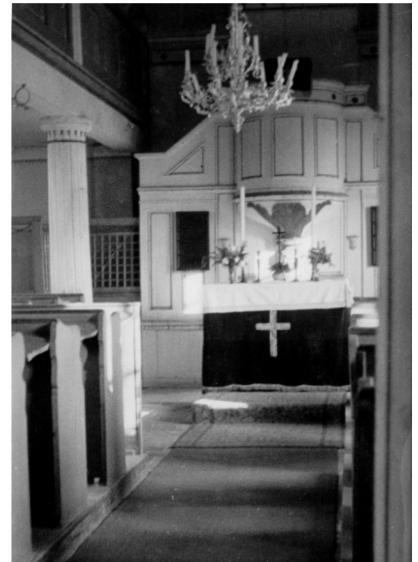

Innenansicht Richtung Chor der Vorgängerkirche von 1831, Foto von der Ev. Kirchenverwaltung Nordhausen

Kirchenbeschreibung nach "Schmidt 1889":

Ev. Fialkirche.

Beschreibung der Vorgängerkirche:

Die Kirche ist 1831 nach dem vom Baurath Stühler entworfenen Normalplan, gleich der zu Salza mit fiskalischer Unterstützung erbaut worden. Da ein Turm nicht mit in diesem Plan lag, so hängen die beiden Glocken in einem neben der Kirche aufgeschlagenen Glockenstuhl.

Erstnennung des Ortes 1184.

Gebäudeangaben:

Kapellenachse: N - S

Kapelle: Länge 9 m, Breite 4,5 m, Höhe 4 m

Grundfläche 17 m²,